Dit verhaal wordt u gratis aangeboden door Ririro.com/nl. Het is onze missie om alle kinderen ter wereld gratis toegang te geven tot een verscheidenheid aan verhalen. De verhalen zijn online te lezen, downloaden en printen en beslaan een breed scala aan onderwerpen, waaronder dieren, fantasie, wetenschap, historie, diverse culturen en nog veel meer.

Steun onze missie door onze website te delen. Wij wensen u heel veel leesplezier!



Ririro

FANTASIE IS BELANGRIJKER DAN KENNIS

Ririro

Nomvundla en de Peper-Eetwedstrijd

Nomvundla de haas en Soko de aap zijn vrienden.





"Schiet op, Soko! We willen niet te laat komen voor de Chili-Eetwedstrijd," zegt Nomvundla.





"Nomvundla, als je wint, wie neem je dan mee naar de Hamba-Hamba Kermis?" vraagt Soko.
"Dat is makkelijk," zegt Nomvundla. "Ik neem mijn beste vriend mee!"
"Hm, ik vraag me af wie Nomvundla's beste vriend is?"

Wie denk jij dat Nomvundla's beste vriend is?



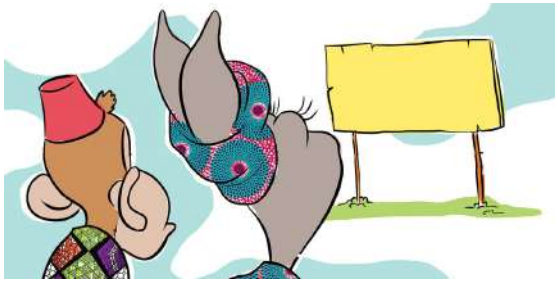

Nomvundla en Soko zijn de laatsten die aankomen.
"Soko, jij gaat eerst," zegt Nomvundla.

Chili-eetwedstrijd Regels
1. Zeg niet hoe HEET het voelt
2. Eet al je Chili's op
"Nomvundla, ik ben bang," zegt Soko.





"Dat ben ik niet!" zegt Nomvundla.

Hoeveel chili's zou jij kunnen eten?





EEE! EISH! MAIWE! HEET! HHHHLLLLII! EISH!
Het is de beurt van Nomvundla. Ze heeft een plan.
Nomvundla begint te zingen:
"Jij zegt dat het HEET is.
Ik zeg dat het NIET zo is!"





De jury is verrast en vraagt haar wat ze zegt. Ze blijft haar liedje zingen totdat haar chili's op zijn.

Kun jij Nomvundla helpen haar liedje te zingen?